

Fond de plan

- Parcelle (PCN 2018)
- Bâtiment (PCN 2018)
- Délimitation de la zone verte
- Limite communale
- Cours d'eau

Indications supplémentaires

- construction à conserver
- petit patrimoine à conserver
- alignement d'une construction existante à préserver
- gabarit d'une construction à préserver
- à la protection des sites et monuments nationaux

Vote définitif du Conseil Communal	Réf.:	Date:
Approbation du Ministre ayant l'Environnement dans ses attributions	Réf.:	Date:
Approbation définitive du Ministre de l'Intérieur	Réf.:	Date:
Projet devient Plan (document applicable)	Réf.:	Date:

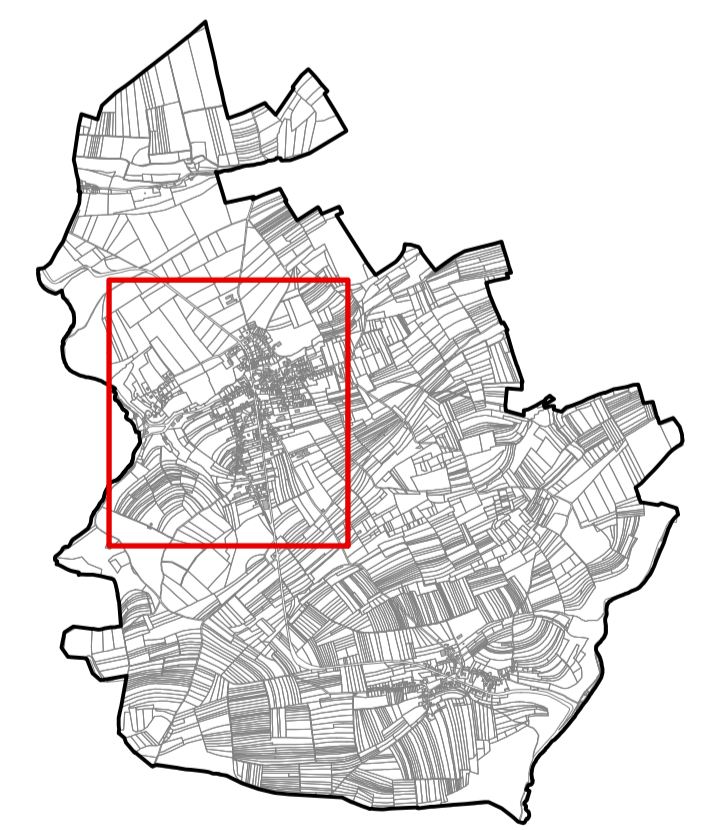

DATE	INDICE	MODIFIÉ PAR	VÉRIFIÉ PAR	MODIFICATION

DESSINÉ: Ben Zeimetz VERIFIÉ: Noémie Klockenbring CONTRÔLE: Marcel Hetto

CLIENT: **ADMINISTRATION COMMUNALE DE HEFFINGEN**

PROJET: **PROJET D'AMENAGEMENT GENERAL ETUDE PREPARATOIRE - INVENTAIRE PATRIMOINE**

LOCALITE(S): **HEFFINGEN**

<p>LUXPLAN S.A. Ingénieurs conseils</p>	<p>P.A.C. 85 - 87 BP- 108 L-9303 Capellen G.-D. de Luxembourg</p> <p>Tel: (+352) 26 390 - 1 Fax: (+352) 30 56 09 E-mail: luxplan@pt.lu</p>	<p>ECHELLE: 1:2.500 </p> <p>DATE: 07 December 2018</p> <p>FICHE: R:\2012\20120205_LP_PAG Heffingen_loi_2011 ID_Plans</p> <p>PLAN N°: 20120205_LP_SP_patrimoine_</p>	<p>ISO 9001</p> <p>ISO 14001</p> <p>ISO 26000</p>
	<p>IND</p>		