

**Fond de plan (BD-L-TC 2013)**

- Ruisseau
- Courbes de niveaux (équidistance 5m)
- Forêt
- Verger

**Activités économiques**

- Activité agricole (prédominance d'exploitations agricoles)
- Activité artisanale et industrielle
- Activité commerciale et de services
- Activité HORESCA
- Activité de loisirs et de tourisme

- Camping
- Centre équestre
- Château
- Musée

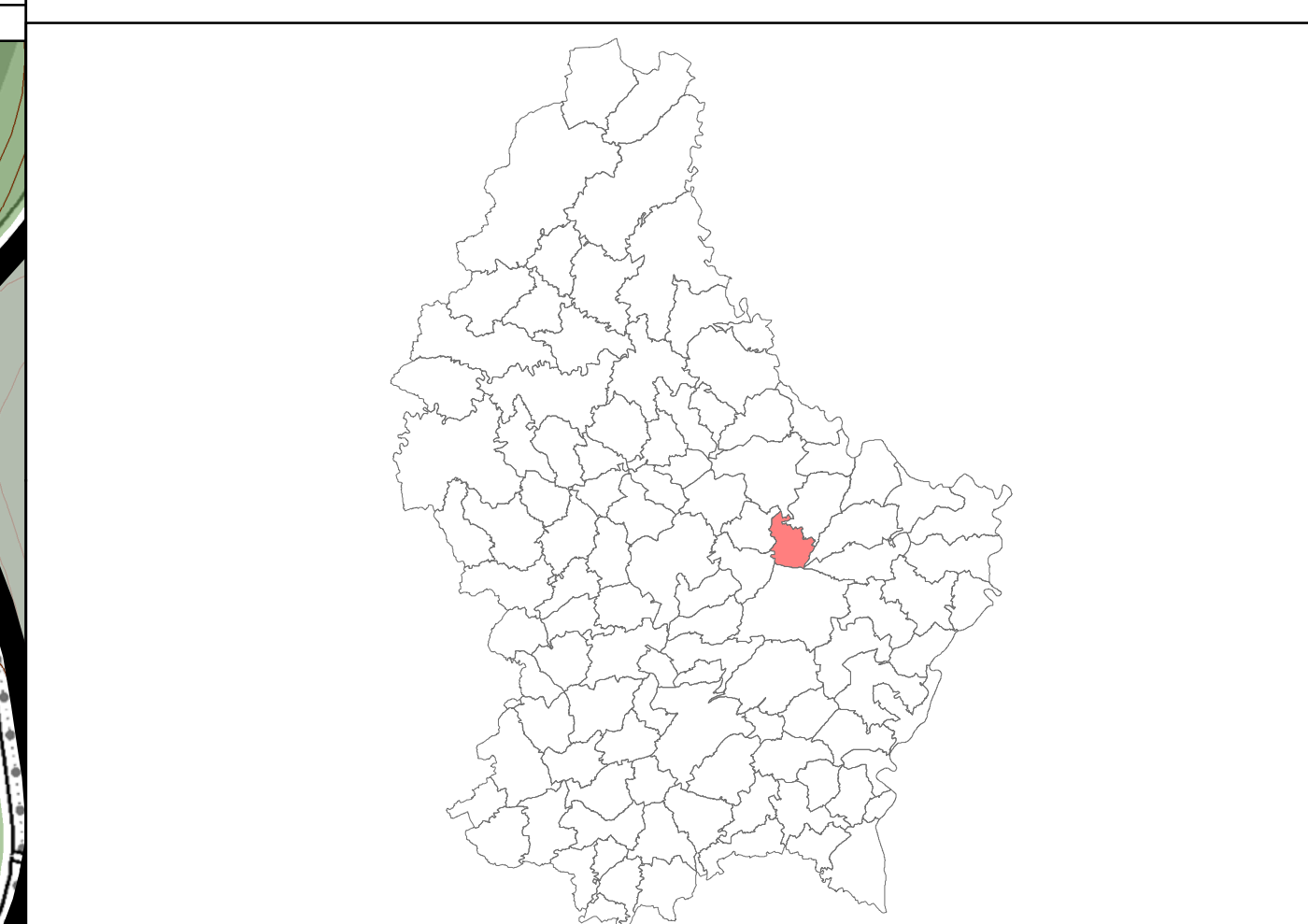
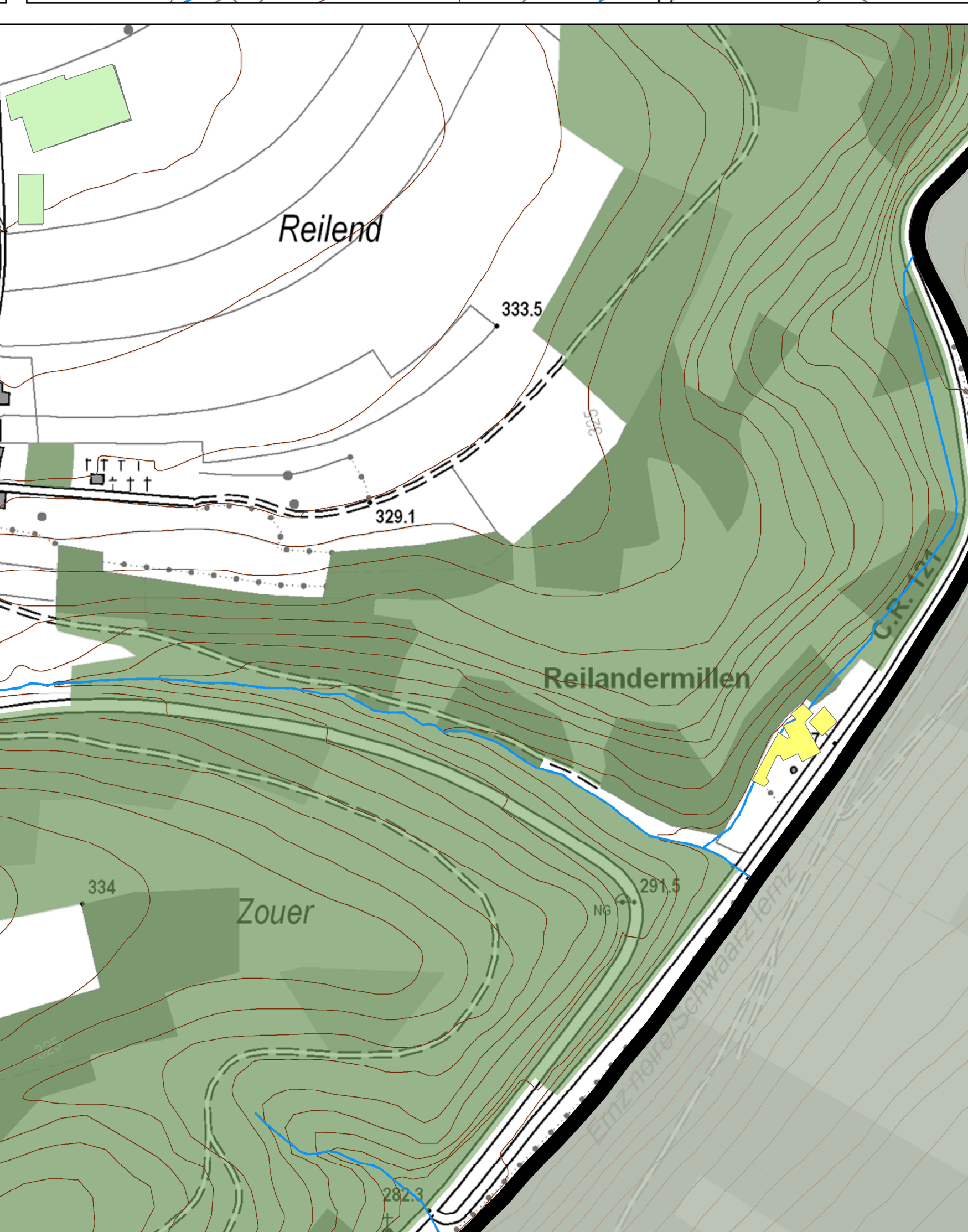
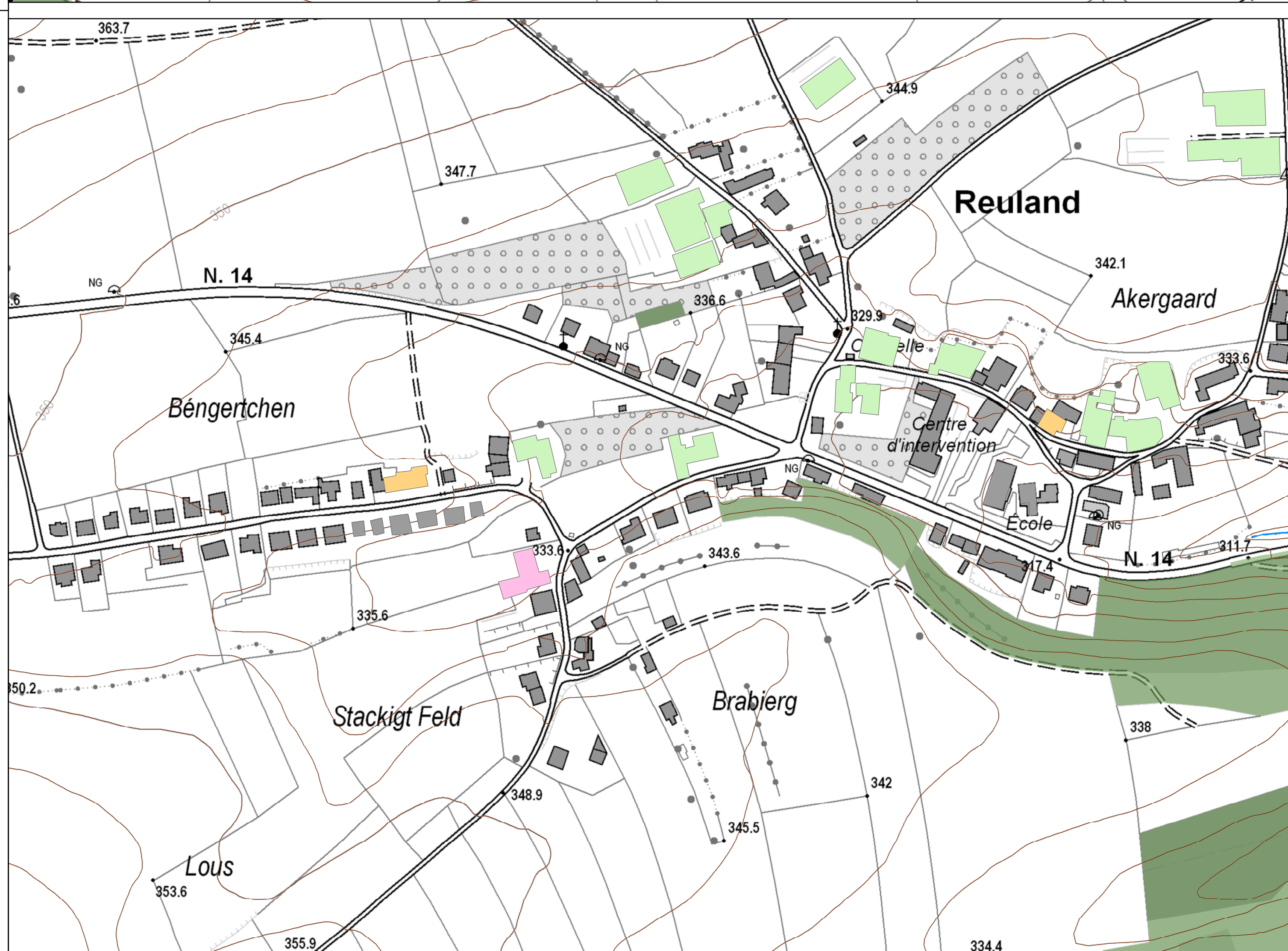

DATE	INDICE	MODIFIE PAR	VERIFIE PAR	MODIFICATION

DESSINE: Serge Goerend    VERIFIE: Emmanuel Erard    CONTROLE: Myriam Hengesch

CLIENT:  **ADMINISTRATION COMMUNALE DE HEFFINGEN**

PROJET: **ETUDE PREPARATOIRE - SECTION 1**  
**ANALYSE GLOBALE DE LA SITUATION EXISTANTE**

OBJET: SCHERBACH/ SCHERFENHAFF, HEFFINGEN-SUD, REULAND/ REULANDERMILLEN - Art. 3. 3. - SITUATION ECONOMIQUE

P.A.C. 85 - 87  
 BP.: 108 L-8303 Capellen  
 G.-D. de Luxembourg  
 Tél: (+352) 26 390 - 1  
 Fax: (+352) 30 56 09  
 E-mail: luxplan@pt.lu

ECHELLE: 1:2 500 0 25 50 75 100 m  
 DATE: 18 mai 2017  
 FICHER: R:\2012\20120295\_LP\_PAG Heffingen\_lol\_2011 ID\_Plans\03\_PAG\031\_Etude\_preparatoire  
 PLAN N°: 3\_3\_ECONOMIE\_20170119

